



Liz
CLOSENER
liz.closener@education.lu



Sandra
DECHAMBRE
sandra.dechambre@education.lu



Anne
DICHTER
anne.dichter@education.lu



Myriam
GOESSENS
myriam.goessens@education.lu



Martine
KINNEN
martine.kinnen@education.lu



Stefanie
MICHELS
stefanie.michels@education.lu



Ellen
PARMENTIER
ellen.parmentier@education.lu



Lynn
SCHMIT
l.schmit@education.lu



Nathalie
SCHMIT
n.schmit@education.lu



Tanja
SCHMIT
tanja.schmit@education.lu



Julie
THILMANY
julie.thilmany@education.lu



Kelly
TROES
kelly.troes@education.lu



Nicole
WAGENER
nicole.wagener@education.lu



Nadine
WEICHERDING
nadine.weicherding@education.lu



Isabelle
WEYER
isabelle.weyer@education.lu

Cycle 2

LehrerIn · Titulaire	Tâche	Schulgebäude · Lieu	Tel. · Tél.	Saal · Salle
AREND Diana	2.1 C	Centre E	99 46 96 - 303	303
DA SILVA MOREIRA Luis	2.2 D	Centre E	99 46 96 - 301	301
DELAPORTE Brigitte	2.2 A	Centre E	99 46 96 - 306	306
DICHTER Patrick	2.1 A + 2.1 B	Centre E	99 46 96 - 309/307	309/307
IRTHUM Louise	2.2 C	Centre E	99 46 96 - 302	302
KAUFMANN Marguy	2.1 B	Centre E	99 46 96 - 307	307
MAJERUS Nadine	2.2 A	Centre E	99 46 96 - 306	306
POST Caroline	2.1 A	Centre E	99 46 96 - 309	309
REUTER Sandra	Poste ressource	Centre E	99 46 96 - 302	302
SCHMIT Sandy	2.2 B	Centre E	99 46 96 - 305	305
SCHMITZ Francine	2.1 C + COATIS	Centre E	99 46 96 - 303	303
SCHROEDER Carole	2.2 B	Centre E	99 46 96 - 305	305



Diana
AREND
diana.arend@education.lu



Luis
DA SILVA MOREIRA
luis.dasilvamoreira@education.lu



Brigitte
DELAPORTE
brigitte.delaporte@education.lu



Patrick
DICHTER
patrick.dichter@education.lu



Louise
IRTHUM
louise.irthum@education.lu



Marguy
KAUFMANN
marguerite.kaufmann@education.lu



Nadine
MAJERUS
nadine.majerus@education.lu



Caroline
POST
caroline.post@education.lu



Sandra
REUTER
sandra.reuter@education.lu



Sandy
SCHMIT
sandy.schmit@education.lu



Francine
SCHMITZ
francine.schmitz@education.lu



Carole
SCHROEDER
carole.schroeder@education.lu

Cycle 3

LehrerIn · Titulaire	Tâche	Schulgebäude · Lieu	Tel. · Tél.	Saal · Salle
BLOMMAERT Melodie	3.1 D	Centre E	99 46 96 - 311	311
BRAND Liz	3.2 B	Centre E	99 46 96 - 310	310
CREMER Sandrine	3.1 A	Centre E	99 46 96 - 321	321
HULSBOSCH Eve	3.2 B + 3.2 C	Centre E	99 46 96 - 310/317	310/317
KIEFFER Sven	3.1 C	Centre E	99 46 96 - 315	315
LASCHETTE Nadine	3.2 A	Centre E	99 46 96 - 318	318
MACKELS Aino-Elina	3.1 B	Centre E	99 46 96 - 314	314
MERSCH Carmen	3.2 C	Centre E	99 46 96 - 317	317
REUTER Sandra	Poste ressource	Centre E	99 46 96 - 311	311
SCHARTZ Yves	Poste ressource	Centre E	99 46 96 - 315	315
SCHMITZ Danièle	3.1 A	Centre E	99 46 96 - 321	321
THOMA Sandra	3.2 A	Centre E	99 46 96 - 318	318



Melodie
BLOMMAERT
melodie.blommaert@education.lu



Liz
BRAND
liz.brand@education.lu



Sandrine
CREMER
sandrine.cremer@education.lu



Eve
HULSBOSCH
eve.hulsbosch@education.lu



Sven
KIEFFER
sven.kieffer@education.lu



Nadine
LASCHETTE
nadine.laschette@education.lu



Aino-Elina
MACKELS
aino-elina.mackels@education.lu



Carmen
MERSCH
carmen.mersch@education.lu



Sandra
REUTER
sandra.reuter@education.lu

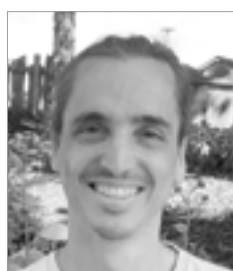

Yves
SCHARTZ
yves.schartz@education.lu



Danièle
SCHMITZ
schmitz.daniele@education.lu



Sandra
THOMA
sandra.thoma@education.lu

Cycle 4

LehrerIn · Titulaire	Tâche	Schulgebäude · Lieu	Tel. · Tél.	Saal · Salle
ANSAY Guy	4.1 D	Centre E	99 46 96 - 313	313
BIVER Claudine	4.1 A	Centre I	99 46 96 - 370	Maison Relais
HERMES Christine	4.2 A	Centre D	99 46 96 - 355	355
JUNCK Tessy	4.1 B	Centre D	99 46 96 - 362	362
KOETZ Laurent	4.2 B + 4.2 C	Centre D	99 46 96 - 360/365	360/365
KRISCHEL Anne-Marie	4.1 D	Centre E	99 46 96 - 313	313
MACKELS Leena	Poste ressource	Centre D	99 46 96 - 363	363
RAUSCH Sandy	4.1 A	Centre I	99 46 96 - 370	Maison Relais
REMICHE Tom	4.1 C	Centre D	99 46 96 - 363	363
SIMON André	4.2 C	Centre D	99 46 96 - 365	365
WENKIN Isabelle	4.1 B	Centre D	99 46 96 - 362	362
WILTGEN Joé	4.2 B	Centre D	99 46 96 - 360	360



Guy
ANSAY
guy.ansay@education.lu



Claudine
BIVER
claudine.biver@education.lu



Christine
HERMES
hermes.christine@education.lu



Tessy
JUNCK
tessy.junck@education.lu



Laurent
KOETZ
laurent.koetz@education.lu



Anne-Marie
KRISCHEL
anne-marie.kriscchel@education.lu



Leena
MACKELS
leena-eveliina.mackels@education.lu



Sandy
RAUSCH
sandy.rausch@education.lu



Tom
REMICHE
thomas.remiche@education.lu



André
SIMON
andre.simon@education.lu



Isabelle
WENKIN
isabelle.wenkin@education.lu



Joé
WILTGEN
joe.wiltgen@education.lu

Autres intervenants

Autres intervenants	Cycle	Tâche	Schulgebäude · Lieu	Tel. · Tél.	Saal · Salle
EVEN Kyra	2–4	Classe d'accueil	Centre E	99 46 96 - 320	320
FONTELA DA COSTA Luisa	–	Assistante en piscine	Centre G	99 46 96 - 600	Piscine
HEINTZ Danielle	–	Présidente du comité d'école	Centre D	99 46 96 - 361	361
KRAUS Michèle	2–4	Classe d'accueil	Centre E	99 46 96 - 319	319
MULLER Saskia	1–4	Bibliothèque	Centre E	99 46 96 - 375	375



Kyra
EVEN
kyra.even@education.lu



Luisa
FONTELA DA COSTA



Danielle HEINTZ
Présidente du comité d'école
danielle.heintz@education.lu



Michèle
KRAUS
michele.kraus@education.lu



Saskia
MULLER
biblio@wincrange.lu

Service médico-scolaire Nord

Autres intervenants	Cycle	Tâche	Schulgebäude · Lieu	Tel. · Tél.
HAAS Nadine	1-4	Infirmière en pédiatrie	6, rue Brooch L-9709 Clervaux	92 91 72 - 24
LEBRUN Eloïse	1-4	Assistante sociale	6, rue Brooch L-9709 Clervaux	92 91 72 - 23



Nadine
HAAS

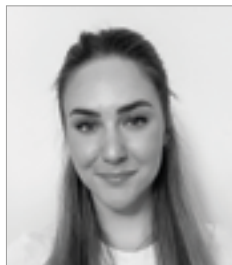

Eloïse
LEBRUN

Hausmeister · Portiers



Josy
CANNELS
99 46 96 - 399



Christian
FELTEN
99 46 96 - 399



Christophe
KIRTZ
99 46 96 - 399



Rui
LOPES DA SILVA
99 46 96 - 399



Fabienne
RICHARTZ
99 46 96 - 399

Schulkomitee

Comité d'école



HEINTZ Danielle

Name • Nom

HEINTZ Danielle
BRAND Liz
GOESSENS Myriam
KOETZ Laurent
MERSCH Carmen
SCHMIT Sandy
SCHMIT Tanja
WILTGEN Joé

Funktion • Fonction

présidente
membre
membre
membre
membre
membre
membre

Mail

danielle.heintz@education.lu
liz.brand@education.lu
myriam.goessens@education.lu
laurent.koetz@education.lu
carmen.mersch@education.lu
sandy.schmit@education.lu
tanja.schmit@education.lu
joe.wiltgen@education.lu

Koordinatoren der Zyklen

Coordinateurs de cycle

Cycle 1

SCHMIT Tanja tanja.schmit@education.lu

Cycle 2

SCHMIT Sandy sandy.schmit@education.lu

Cycle 3

MERSCH Carmen carmen.mersch@education.lu

Cycle 4

RAUSCH Sandy sandy.rausch@education.lu

Schulkommission

Commission scolaire

Da nach den Gemeindewahlen vom 11.06.2023 die beratenden Kommissionen der Gemeinde neu besetzt werden müssen, stehen die Mitglieder der Schulkommission zum Zeitpunkt der Veröffentlichung dieser Ausgabe noch nicht fest.

Comme les commissions consultatives doivent être renouvelées après les élections communales du 11.06.2023, les membres de la commission scolaire ne sont pas encore désignés à la date de la publication de cette édition.

Elternvertreter • Représentants parents



KREINS Joelle



WEBER Edy

Lehrervertreterin • Représentante personnel enseignant

HEINTZ Danielle

Vertreter des MEN • Représentant du MEN

SCHREINER Marc Regionaldirektor – Directeur de région

*Alphabetische Liste
des Lehrkörpers*

*Liste alphabétique du
corps enseignant*

LehrerIn · Enseignant(e)	Team / Tâche	Tel. - Tél.	Sall / Salle Nr.
ANSAY Guy	4.1 D	99 46 96 - 313	313
AREND Diana	2.1 C	99 46 96 - 303	303
BIVER Claudine	4.1 A	99 46 96 - 370	Maison Relais
BLOMMAERT Melodie	3.1 D	99 46 96 - 311	311
BRAND Liz	3.2 B	99 46 96 - 310	310
CLOSENER Liz	Poste ressource C1	–	–
CREMER Sandrine	3.1 A	99 46 96 - 321	321
DA SILVA MOREIRA Luis	2.2 D	99 46 96 - 301	301
DECHAMBRE Sandra	Précoce Zauberland	99 46 96 - 390	390
DELAPORTE Brigitte	2.2 A	99 46 96 - 306	306
DICHTER Anne	Cycle 1 (Villa Reebou)	99 46 96 - 335	335
DICHTER Patrick	2.1 A + 2.1 B	99 46 96 - 309/307	309/307
ESEB (équipe de soutien des élèves à besoins spécifiques)		99 46 96 - 381	381
EVEN Kyra	Classe d'accueil	99 46 96 - 320	320
GOESSENS Myriam	Cycle 1 (Villa Reebou)	99 46 96 - 336	336
HEINTZ Danielle	Présidente du comité d'école	99 46 96 - 361	361
HEINTZ Tanja	Appui - I-EBS	–	–
HERMES Christine	4.2 A	99 46 96 - 355	355
HULSBOSCH Eve	3.2 B + 3.2 C	99 46 96 - 310/317	310/317
IRTHUM Louise	2.2 C	99 46 96 - 302	302
JUNCK Tessy	4.1 B	99 46 96 - 362	362
KAUFMANN Marguy	2.1 B	99 46 96 - 307	307
KIEFFER Sven	3.1 C	99 46 96 - 315	315
KINNEN Martine	Cycle 1 (Bloumegäertchen)	99 46 96 - 337	337
KOETZ Laurent	4.2 B + 4.2 C	99 46 96 - 360/365	360/365
KRAUS Michèle	Classe d'accueil	99 46 96 - 319	319
KRISCHEL Anne-Marie	4.1 D	99 46 96 - 313	313
LASCHETTE Nadine	3.2 A	99 46 96 - 318	318
MACKELS Aino-Elina	3.1 B	99 46 96 - 314	314

LehrerIn · Enseignant(e)	Team / Tâche	Tel. - Tél.	Sall / Salle Nr.
MACKELS Leena	Poste ressource C4	99 46 96 - 363	363
MAJERUS Nadine	2.2 A	99 46 96 - 306	306
MERSCH Carmen	3.2 C	99 46 96 - 317	317
MICHELS Stefanie	Cycle 1 (Zwergeland)	99 46 96 - 353	353
MULLER Saskia	Bibliothèque	99 46 96 - 375	375
PARMENTIER Ellen	Cycle 1 (Zwergeland)	99 46 96 - 350	350
POST Caroline	2.1 A	99 46 96 - 309	309
RAUSCH Sandy	4.1 A	99 46 96 - 370	Maison Relais
REMICHE Tom	4.1 C	99 46 96 - 363	363
REUTER Sandra	Poste ressource C2 + C3	99 46 96 - 302/311	302/311
SCHARTZ Yves	Poste ressource C3	–	–
SCHMIT Lynn	Précoce Fuussebau – éducatrice	99 46 96 - 391	391
SCHMIT Nathalie	Précoce Fuussebau	99 46 96 - 391	391
SCHMIT Sandy	2.2 B	99 46 96 - 305	305
SCHMIT Tanja	Précoce Fuussebau	99 46 96 - 391	391
SCHMITZ Danièle	3.1 A	99 46 96 - 321	321
SCHMITZ Francine	2.1 C + COATIS	99 46 96 - 303	303
SCHROEDER Carole	2.2 B	99 46 96 - 305	305
SIMON André	4.2 C	99 46 96 - 365	365
THILL Rolande	I-EBS	–	–
THILMANY Julie	Précoce Zauberland – éducatrice	99 46 96 - 390	390
THOMA Sandra	3.2 A	99 46 96 - 318	318
TROES Kelly	Cycle 1 (Zwergeland)	99 46 96 - 352	352
WAGENER Nicole	Précoce Zauberland – éducatrice	99 46 96 - 390	390
WEICHERDING Nadine	Cycle 1 (Bloumegäertchen)	99 46 96 - 338	338
WENKIN Isabelle	4.1 B	99 46 96 - 362	362
WEYER Isabelle	Cycle 1 (Bloumegäertchen)	99 46 96 - 338	338
WILTGEN Joé	4.2 B	99 46 96 - 360	360
Konferenz / Salle de conférences		99 46 96 - 300	300

Encadrement pour élèves à besoins spécifiques : I-EBS, ESEB (Assistance en Classe et Service Socio-Éducatif) et le projet COATIS

Chaque enfant, quels que soient ses besoins spécifiques et ses particularités, a le droit d'être soutenu dans son épanouissement personnel en vue d'une autonomie et d'une participation maximales et de son intégration dans la société.

Dans l'école, il y a une équipe pluridisciplinaire qui s'occupe de ses enfants : l'I-EBS, l'ESEB et l'équipe du projet COATIS.

UNSERE PHILOSOPHIE:

Schule ist heutzutage weit mehr als «nur» ein Ort der Bildung, sie ist vielmehr zu einer Institution geworden die den Auftrag hat Kinder ganzheitlich in ihrer persönlichen Entwicklung zu fördern.

Die „**équipe d'encadrement pour les élèves à besoins spécifiques**“ bietet Kindern, die durch schwierige Lebenslagen an ihrer freien Entfaltung gehindert werden, einen sicheren Raum für vertrauliche Gespräche sowie konkrete Hilfe und Unterstützung an.

Nicht jedem Kind ist es möglich zu einem gewissen festgelegten Zeitpunkt eine oder mehrere Kompetenzen zu erreichen. Die I-EBS Lehrkraft und die Mitarbeiter der ESEB versuchen diese Schüler individuell in ihrem Lernprozess zu unterstützen und zu begleiten.

Die Mitarbeiter des Service socio-éducatif sowie die Mitarbeiter der ESEB und der I-EBS haben ein offenes Ohr für die Sorgen der Kinder sowie die Bedenken ihrer Lehrer/innen und Eltern.

Das Wohl der Kinder steht im Zentrum unserer Arbeit.

Angebot für die Schüler/innen:

- Beratung bei Sorgen aller Art
- Konfliktvermittlung in Einzel- und Kleingruppengesprächen
- Präventionsangebote in den Klassen z.B. Sozialkompetenztraining/Klassentraining
- Krisenintervention
- Individuelle Begleitung und Unterstützung von Schüler/innen mit auffälligem Verhalten (Unsicherheit, Unruhe, Angst, ...)
- Anpassung des Lernstoffes an den individuellen Lernrhythmus des Kindes (individueller Förderplan)
- Erarbeiten des Lernstoffes in kleinen Gruppen/Fördergruppen
- Unterstützung im Unterricht (außerhalb und/oder innerhalb der Klasse)

NOTRE PHILOSOPHIE :

L'école de nos jours est beaucoup plus qu'un « simple » lieu d'apprentissage, elle est plutôt devenue une institution qui a comme devoir de promouvoir les enfants à tous les niveaux de leur développement personnel.

Pour les enfants se retrouvant dans une situation difficile qui freine leur développement, **l'équipe d'encadrement pour les élèves à besoins spécifiques** représente un cadre sécurisé qui offre un lieu d'écoute et de soutien.

Certains enfants ne peuvent atteindre les socles de compétences de l'enseignement fondamental que grâce à une assistance ou des aménagements raisonnables. L'I-EBS et les intervenants de l'ESEB essaient de répondre aux besoins et styles d'apprentissages variés de ces élèves.

De même le personnel enseignant ainsi que les parents concernés peuvent également s'adresser au personnel du service socio-éducatif, les intervenants de l'ESEB et /ou à l'I-EBS en cas de soucis concernant un de leurs élèves.

Le bien-être des enfants est au cœur de toute intervention.

Offres pour les élèves :

- Ecoute et conseil en cas de soucis quelconques
- Soutien et conseils pour la gestion de conflits soit en individuel soit en petit groupe
- Travail préventif visant l'entraînement social individuel, en groupe réduit ou en groupe-classe (climat de classe)
- Intervention en cas de crise
- Accompagnement et soutien d'enfants présentant des comportements difficiles (l'agitation, l'angoisse, ...)
- Adaptation de l'enseignement et différenciation
- Appui scolaire en petit groupe
- Assistance en classe (en classe et/ou hors de classe)



Angebote für das Lehrpersonal:

- Beratung und Unterstützung bei Anliegen zur Klassendynamik, Schulhauskultur, bei sozialpädagogischen Fragestellungen, ...
- Gemeinsame Planung und Durchführung von sozialpädagogischen Projekten
- Begleitung bei Elterngesprächen
- Gemeinsame Planung von individuellen Förderplänen und deren gemeinsame Durchführung

Angebote für die Eltern:

- Begleitung bei der Zusammenarbeit von Elternhaus, Schule oder Maison Relais
- Begleitung, Beratung und/oder Unterstützung in der Kontaktaufnahme mit außerschulischen Fachkräften oder Institutionen
- Eltern-Kind-Bewegungs-Gruppe

Selbstverständlich werden alle Gesprächsinhalte vertraulich behandelt (Schweigepflicht).

Offres pour le personnel enseignant :

- Conseil et soutien des enseignants au sujet de la dynamique de leur groupe-classe, du climat scolaire, de questions du domaine socio-éducatif ...
- Conception et assistance dans l'organisation et la réalisation de projets socio-pédagogiques
- Accompagnement lors des entretiens avec les parents
- Établissement d'un projet personnalisé d'apprentissage et d'accompagnement en étroite collaboration avec le titulaire de classe

Offres pour les parents :

- Accompagnement dans l'échange et la collaboration entre les systèmes familial et scolaire ou la Maison Relais
- Conseil et/ou accompagnement dans la prise de contact avec des institutions ou services d'aide à l'enfance
- Groupe d'activités parents-enfants

Lié au secret professionnel, tout renseignement sera traité de façon confidentielle.

I-EBS (institutrice pour élèves à besoins éducatifs particuliers et spécifiques) :



Rolande THILL

rolande.thill@education.lu



Tanja HEINTZ

tanja.heintz@education.lu

Personnel attaché à la direction de région Wiltz (DR15), équipe ESEB :



Danielle HOFFMANN
(Projet COATIS, SSE et AEC)

*Éducatrice graduée , Anti-Gewalt- Trainerin
und Deeskalationstrainerin (KonSt),
Psychomotorik (DAKP),
Systemische Pädagogin/Beraterin (vft)*

danielle.hoffmann@education.lu



Betty LIPPERTS (AEC et SSE)
Éducatrice graduée

elisabeth.lipperts@education.lu

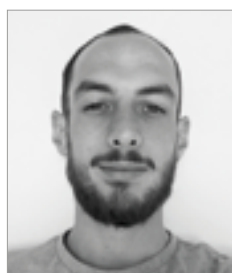

Marius RICHTER (AEC)

marius.richter@education.lu



Michèle SCHRÖDER (AEC et SSE)
Éducatrice graduée

michele.schroeder@education.lu



Sandy SCHUH (AEC)
Pédagogue curative

sandy.schuh@education.lu



Jill THILMANY (AEC)
Éducatrice diplômée

jill.thilmany@education.lu



Julie THILMANY (AEC)
Éducatrice diplômée

julie.thilmany@education.lu

Projet COATIS



FRANCINE SCHMITZ

francine.schmitz@education.lu